

## <대학원 장학금 신청 매뉴얼-학생용>

■ 신청: 종합정보시스템→대학원학생관리시스템→기타신청→장학금신청

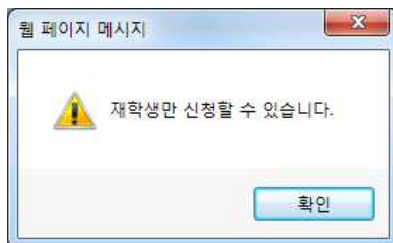

- 재학생만 신청할 수 있으며, 휴학생, 수료생, 제적생, 졸업생은 신청이 불가능합니다.



■ 신청할 장학금 선택: 학술발표장학금, 연구장학금, 연구진흥장학금

장학금신청 [타신청 > 장학금신청(GRA0971EN)]

이름	대학원구분	학위과정	역사	입학구분
영문이름	학과/전공	차수	4	입학일자
주민등록번호	성별	학적상태	재학	병역구분
지도교수	핸드폰번호			

신청장학금 구분: 선택안함 <<< 신청 장학금 종류를 선택하세요.

선택안함  
 01 학술발표장학금  
 02 연구장학금  
 03 연구진흥장학금

선택: 겸수번호

겸수일자    겸수유무    중빙자료 ^

해당자료가 없습니다.

① **학술발표장학금(석사, 박사):** 아래 항목 모두 입력 후 **저장**

- 논문제목(text): 발표 논문 제목 입력
- 학술대회명(text): 논문 발표 학술대회/학회지명 입력
- 개최장소(text): 학술대회 개최장소 입력
- 개최기간(날짜형식): 학술대회 기간 입력
- 개최구분(코드): 국내/국외 선택
- 입금계좌(본인 명의 계좌): 은행, 계좌번호, 예금주
- 하단 목록에서 '선택' 박스를 클릭하면 입력한 내용 보이고, 신청서를 출력할 수 있음
- 입력 완료 후 좌측 상단의 **출력** 버튼 눌러서 신청서 출력

[조회](#) [삭제](#) [저장](#)

년도	2022	학기	20 2학기
학번	<input type="text"/>	성명	<input type="text"/>

이름	대학원구분	대학원	학위과정	석사	입학구분
영문이름	학과/전공		차수	1	입학일자
주민등록번호	성별		학적상태	재학	병역구분
지도교수	핸드폰번호				

신청장학금 구분: 01 학술발표장학금
 <<< 신청 장학금 종류를 선택하세요.

논문제목	<input type="text"/>
학술대회명	<input type="text"/>
개최장소	<input type="text"/>
개최구분	국내
입금계좌은행	선택안함
입금계좌번호	<input type="text"/>
예금주	<input type="text"/>

선택	접수번호	신청장학금명	신청일자	접수일자	접수유무	증빙자료
해당자료가 없습니다.						



[조회](#)

출력

년도	2022	학기	20 2학기
학번	<input type="text"/>	성명	<input type="text"/>

이름	대학원구분	대학원	학위과정	석사	입학구분	정원내 / 정규입학
영문이름	학과/전공	경찰행정학과	차수	1	입학일자	2022/09/01
주민등록번호	성별		학적상태	재학	병역구분	
지도교수	핸드폰번호					

신청장학금 구분: 01 학술발표장학금

논문제목	<input type="text"/>
학술대회명	<input type="text"/>
개최장소	<input type="text"/>
개최구분	국내
입금계좌은행	<input type="text"/>
입금계좌번호	<input type="text"/>
예금주	<input type="text"/>

총 1건 조회되었습니다.

1 / 1쪽 [이전](#) [다음](#)

선택	접수번호	신청장학금명	신청일자	접수일자	접수유무	증빙자료
<input checked="" type="checkbox"/>	1289	학술발표장학금	2022-12-01	2022-12-02 오후 4:07:21	접수	



1 / 1
100%

(대학원용)

## 학술발표장학금 신청서

접수					
과정	박사	학과	평생교육학과		학번
성명			차수	4	연락처
논문제목	Assessment of Mechanical Performance and Corrosion Behavior of CFRP/Aluminum Self-piercing Riveted Joints for Different Rivet Cost ings				
학술대회	The 4th International Joint Conference on Multimedia Information Technology and Applications(MITA 2018)				
개최기간	2018.12.01 ~ 2018.12.02	개최장소	The International Convention Centre, Birmingham		구분 국내
계좌번호					

■ 증빙자료

1. 학술대회 표지 : 학회명, 학회일자, 학회장소 등 명시된 자료
2. 발표자 이름 수록된 목차
3. 발표논문 : 논문제목, 이름 등 확인할 수 있는 자료
4. 발표 확인서 : **발표 사진(필수)**, 학회 발간 확인서, 교통비 영수증(**국외는 필수**) 등

■ 유의사항

1. 반드시 학회 참석 후 증빙자료 첨부하여 제출
2. 증빙자료가 미비할 경우 장학금 지급 제한
3. 국외발표는 연 1회(학년도 기준)에 한해 지원

위와 같이 증빙자료를 첨부하여 학술발표장학금을 신청합니다.

2019년 1월 8일

신 청 자 : \_\_\_\_\_ (인)

지 도 교 수 : \_\_\_\_\_ (인)

대학원장 귀하

- 출력하여 지도교수 날인 후 증빙자료와 함께 대학원행정실에 제출
- 대학원에 신청서가 접수되면 학생은 신청서 출력 불가

## ② 연구장학금(석사만 신청 가능)

- 장학금 선택 후 증빙자료 첨부하고 **저장**

조회 삭제 저장

년도	2022	학기	20 2학기
학번	<input type="text"/>	성명	<input type="text"/>

이름	대학원구분	대학원	학위과정	석사	입학구분
영문이름	학과/전공		차수	2	입학일자
주민등록번호	성별		학적상태	재학	병역구분
지도교수	핸드폰번호				

신청장학금 구분: 02 연구장학금
 <<< 신청 장학금 종류를 선택하세요.

입금계좌은행	선택안함	입금계좌번호		예금주	
증빙자료	<div style="border: 2px solid red; padding: 2px; display: inline-block;">파일 선택</div> 선택된 파일 없음 (4대보험가입사실내역확인서)				

선택	접수번호	신청장학금명	신청일자	접수일자	접수유무	증빙자료
해당자료가 없습니다.						

### ③ 연구진흥장학금(석사만 신청 가능): 과제 2개까지 입력 가능

- 장학금 선택 후 아래 항목 모두 입력하고 **저장**

#### 장학금신청

홈 > 대학원학생관리시스템 > 기타신청 > 장학금신청(GRA0371EN)

출력		삭제		저장		취소	
이름	대학원구분	학위과정	석사	입학구분			
영문이름	학과/전공	차수	4	입학일자			
주민등록번호	성별	학적상태	재학	병역구분			
지도교수	핸드폰번호						

신청장학금 구분	03 연구진흥장학금			<a href="#">&lt;&lt;&lt; 신청 장학금 종류를 선택하세요.</a>			
과제번호	123456789	연구책임자	김동희				
연구과제명	통계조사						
총연구기간	2023-03-01	~	2024-02-29	간접비	1000만원		
학생참여기간	2023-09-01	~	2024-02-29	학생참여율	10		
비고	총과제기간: 2023.3.1.~2026.2.28.						
입금계좌은행	004 국민은행	입금계좌번호	11111	예금주	학생		

\* 학생참여기간: 장학금 신청학기 기준 참여기간(날짜) 기재  
 \* 비고: 연속과제 등의 경우, 전체 프로젝트 수행 기간 등을 참고사항으로 기재

총 1건 조회되었습니다.

선택	접수번호	신청장학금명	신청일자	접수일자	접수유무	증빙자료
<input checked="" type="checkbox"/>	1742	연구진흥장학금	2024-01-24		미접수	

- 과제번호(text): 모를 경우 입력하지 않아도 됨
- 연구책임자(text), 연구과제명(text): 필수입력
- 총연구기간(날짜형식): 당해연도 과제(과제번호 기준)의 시작일, 종료일을 입력
- 학생참여기간(날짜형식): 시작일, 종료일을 입력. 장학금 신청학기에 해당하는 참여기간을 기재해야 함
- 예) 과제의 연구기간이 2023. 3. 1.~2024. 2. 29.인 경우, 2023-2학기는 2023. 9. 1.부터이므로, 학생 참여기간은 “2023-09-01~2024-02-29”로 입력해야 함
- 간접비, 학생참여율: 모를 경우 생략 가능
- 비고: 과제 전체 수행기간 등 참고사항이 있을 경우 입력
- 입금계좌: 은행명 선택, 계좌번호, 예금주 text 입력

- 입력 완료 후 좌측 상단의 **출력** 버튼 눌러서 신청서 출력 ⇒ 지도교수 날인 ⇒ 대학원행정지원실 제출

(대학원용)

## 연구진흥장학금 신청서

과정		학과		차수	
학번		성명		연락처	
계좌번호	국민은행 11111(학생)			입학유형	정규입학

과제번호	123456789	연구책임자	김동익
연구과제명	통계조사		
총연구기간	2023.03.01 ~ 2024.02.29	간접비	100만원
학생 참여기간	2023.09.01 ~ 2024.02.29	학생참여율(%)	10
비고	총과제기간: 2023.3.1.~2026.2.28.		

- 첨부서류 : 1. 연구과제 참여확인서 (산학협력단 발행-대학원에서 일괄 수령) 1부.  
2. 졸업국에 관한 사실 증명 1부.(외국인에 한함)

위에 기재한 내용은 사실이며, 상기 기재 내용과 다른 점이 발견될 경우,  
장학생 자격상실, 장학금 환수, 재추천 제한 등 학교의 어떠한 조치에도 따를 것을 서약합니다.

2024년 01월 24일

신 청 자 :

(인)

지 도 교 수 :

(인)